

# ひだまり 丑



令和3年1月15日  
障害者支援施設 後志リハビリセンター  
〒048-0101 北海道 寿都郡 黒松内町 字 黒松内 563-6  
TEL:0136-72-3767 FAX:0136-72-4393  
http://www.shiribeshiriha.tsukushien.or.jp/  
E-mail:shiribeshi.riha@tsukushien.or.jp



職員顔を利用した福笑い



これは、チーズ味?



これは、何味かな?



利き〇〇対決



1月12日に新年会を開催しました。催し物はお正月らしく職員顔を利用した福笑いや脳トレクイズ、目隠しをして食べた物を当てる利き〇〇対決などで盛り上がりました。  
夕食は工藤施設長の乾杯の挨拶を皮切りにご馳走を堪能し、笑顔溢れる1日となりました。



## 新年のご挨拶

施設長 工藤敦子

新年あけましておめでとうございます。

ご承知の通り、昨年は「新型コロナウイルス」のため世界中が大混乱となりました。

私達の福祉施設においても感染拡大の対策として、施設内の消毒作業はもとより、利用者の皆様には外出や面会の制限、職員には移動の制限を行わざるを得ないなど、今まで当たり前に行っていたことが出来なくなるといふ、心身ともに負担の大きい1年でした。

そんな中であっても、大きな事故や感染症の発症など大過なく一年を過ごし、穏やかに新年を迎えることができたことは、皆様のご理解、ご協力の賜物と深く感謝いたします。

7月にはミニ運動会、8月の七夕祭りや12月のクリスマス会など、利用者の皆様の安全を考慮しながら楽しんで頂けるよう行事を実施してきました。

12月にはカンボジアから特定技能実習生である「プウン・サリンさん」を迎え入れました。一昨年4月から勤務しているベトナムのグエン・ティ・タン・フォンさんに引き続き、二人目の外国人実習生となります。フォンさん同様、日本での生活や職場の環境に慣れ、後志リハビリセンターの貴重な戦力として活躍してくれるものと期待しております。

今後私たち職員は一丸となって前向きに、知恵を出し合い、出来ることを模索しながら利用者様の生活を支援して参りたいと思います。  
重ねて、コロナウイルスが早期に終息すること、昨年の我慢が報われることを願ひ、皆様が健康で幸多き1年となりますようお祈りいたします。



# 秋の外出レク 後半戦!!

10月の広報では載せられなかった秋の外出レク後半戦、利用者様は久々の外出での食事・買物を楽しみました。

## PLAYBACK IN AUTUMN

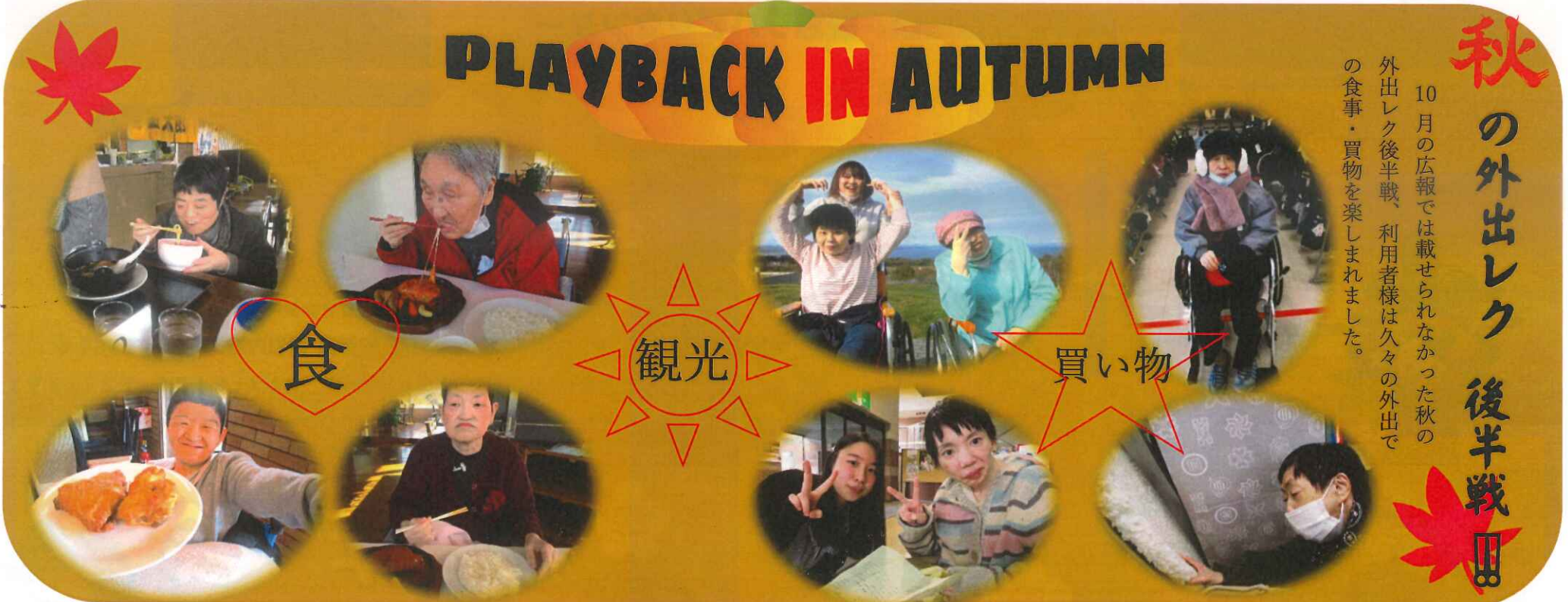

### 金子商店衣類販売

寿都町の洋品呉服金子様の衣類訪問販売、利用者様は衣類を手に取り、お気に入りの一着を見つけるのにあれや、これやと悩まれておりました。



### 文化祭見学

日中活動で制作した作品や利用者様が余暇時間に制作した作品を今年度も文化祭に出展する事が出来ました。コロナウイルスの感染症対策の為、今年も作品を出展された利用者様のみのお見学となりました。



私たちの作品も展示しました!

### 日中活動

月 日 曜日 日直  
余暇時間を利用して、季節を感じられる活動や身体機能維持に繋がる活動などを今年度も行う事が出来ました。



ハロウィン

リース作り

門松作り

書初め

福笑い

Trick or Treat

落ち葉で遊ぼう

枝豆取り

スノードーム作り

パットゴルフ

### ゲーム大会

今年度ふれあいゲーム大会が中止となり、その代わりとして職員を駒にしたチーム対抗すごろく大会を12月6日に開催しました。優勝チームには豪華な景品が贈呈されました。



### 餅つき

毎年恒例のお餅つき。今年も利用者様と協力し美味しいお餅を作りました、作ったお餅は昼食時に雑煮やアンコ餅にして美味しく頂きました。



沢山つくぞ~!