

園内だより 2022年度職員紹介

新年度に向けて

総合施設長 吉田 剛

緑ヶ丘老人ホームご利用者の皆様、ご家族や地域の皆様に日頃より温かいご支援とご協力を賜り、心より感謝申し上げます。

又、昨年同様に新型コロナウイルスにより様々な面に於いて、面会や外出・外泊等の日常生活の制約があり窮屈になっていることに対してお詫び申し上げると共に施設全体としまして、感染症対策に万全の注意を払っており1日でも早い終息を願っております。

さて、施設を取り巻く環境は年々変化しており、4月1日より調理部門について、外部委託に切り替え日清医療食品に変更になります。今まで同様に利用者の皆様が満足頂けるよう業者とも連携を密にし安定提供に努めて参ります。

諸問題は多々ありますが、この先10年、20年と歩みを進める中で、とても重要な変革であり大事な基盤作りの始まりの年であります事、ご理解を頂ければ幸いです。

今後とも職員一丸となり、施設の長所や機能を最大限に生かしながら一致団結し歩んでいくと共に、今までの歴史や基本姿勢は継承しつつ、時代の波に遅れることの無いよう研鑽し、利用者の皆様、ご家族の皆様、そして地域の皆様に選ばれて満足して頂けるよう、緑ヶ丘老人ホームが魅力のある施設になれるよう取組んで参ります。今年度も今まで同様変わらぬご理解、ご協力の程宜しくお願い申し上げます。



総合施設長 吉田 剛

2022年度を迎え、職員及びサークル担当について紹介いたします。利用者様の生活が一層楽しい日々が送れますよう誠心誠意心を込め、努力をしていく所存でございます。皆様どうぞ宜しくお願い致します。

緑ヶ丘老人ホーム職員配置名簿

《施設長室》

総合施設長 吉田 剛
副施設長 岡久健一

《事務室》

副主任事務員 成田志のぶ
事務員 井澤 穂
主任管理栄養士 中田めぐみ
主任相談員 北浦真琴
副主任相談員 中田静香

《医務室》

嘱託医 (フナの森診療所) 高橋 琴絵
看護係長 成田奈津子
看護師 山本ふくみ
看護師 嶋 千敦

《支援・介護部門》

※裏面に掲載しています。

《調理》

ファム・タイ・ゴック
キョウ・ティ・タイン

《短期入所事業所》

相談員 中田 静香
看護師 山本 光み
介護員 平川 美光
介護員 橋本 晶子
介護員 平間 晶子

《ホームヘルパーステーション》

管理者・サービス提供責任者 河野 初美
訪問介護員 小林 加奈子
訪問介護員 関川 陽子

★サークル担当者★

《御詠歌サークル》

平賀 支援員・橋本 支援員
三上 支援員・平沼 支援員
平間 支援員・佐藤 支援員
高野 支援員

《音楽サークル》

平沼 支援員・平川 支援員
飯沼 支援員・平間 支援員
佐々木 支援員・鈴木 支援員
チャン・ティ・キエウ・ガ 支援員
成田 事務員

《遊々サークル》

七尾 支援員・渡邊 支援員
飯沼 支援員
井澤 事務員

《カラオケサークル》

千葉 支援員・小泉 支援員

《手工芸サークル》

※文化祭に向けて対応
岡久 支援員・三上 支援員





鈴木支援員



小山内支援員



佐々木支援員



永井支援員

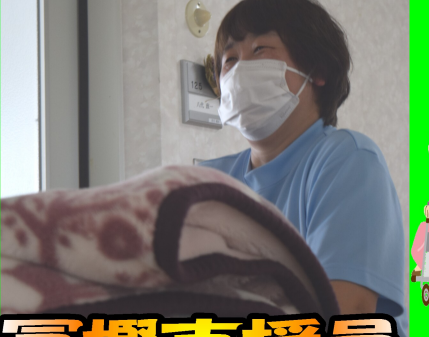

富樫支援員



平賀支援員



飯沼支援員

★全体フリー職員★
鈴木支援員・小山内支援員・佐々木支援員・永井支援員・高野支援員ですが、決まった部署はなく勤務状況に応じて各階で勤務しています。利用者様や担当職員の手助けをしています。



岡久支援員



佐藤支援員



平間支援員



北沢清掃員



渡邊支援員



千葉副主任支援員



平沼副主任支援員



橋本主任支援員



平川支援員

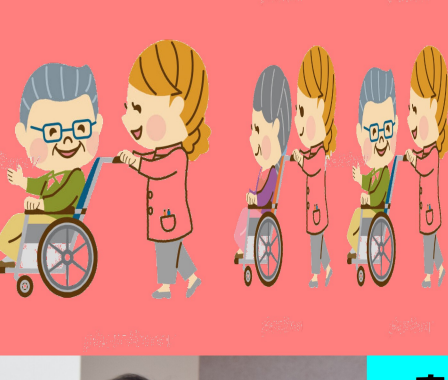

三上主任支援員



七尾支援員



小泉支援員

1階については、1丁目西・1丁目南に分かれて勤務しています。橋本支援員・平川支援員は1丁目西で勤務しています。平間支援員・佐藤支援員・岡久支援員は1丁目南で勤務しています。

2階については、3丁目・5丁目に分かれて勤務しています。三上支援員・七尾支援員・渡邊支援員は3丁目勤務しています。千葉支援員・平沼支援員・平賀支援員・小泉支援員・飯沼支援員・力支援員は5丁目勤務しています。

