# 園内便り

第６９９号
発行人
社会福祉法人
黒松内つくし園
緑ヶ丘老人ホーム
施設長　岡久健一
寿都郡黒松内町字
黒松内562-4
TEL:0136-72-3139
FAX:0136-72-3755
E.Mail
midori.home@
tsukushien.or.jp

## お詫び

感染症拡大防止のため、予定していた行事等をいくつか取りやめました。皆さんのご協力もあり、早い終息となりました。ありがとうございました。本来であれば今月号もたくさんの行事の様子を御覧頂きたかったのですが、内容を変更させて頂きます。誠に申し訳ございません。次号では、皆さんの様子を御覧頂けたらと思います。

これからも、感染症拡大防止に努めてまいります。皆さんのご協力とご理解の程、賜りますよう宜しくお願いいたします。

# 9月誕生者紹介

## 9月誕生色は…？オレンジ黄色赤

小林ユリ様　96歳
黒松内町　16日生
みんなと楽しく仲良く暮らしていければいいです。頼みますね!!

竹本幸二様　89歳
倶知安町　20日生
身体の痛みが取れて過ごせるようになればいいかな…と思っています。

山田ナカ様　101歳
蘭越町　25日生
まだまだ頑張るよ!!

## 新しい仲間の紹介

中尾トシ様　100歳
黒松内町　3丁目
知っている方々もいるので、ホームに来てよかったです。よろしくお願いします。

# 開園記念日

8月1日は開園記念日でした。当施設開園64年目となります。昭和36年に社会福祉法人黒松内つくし園が開設した2番目の施設です。この日は皆さんで会食をし、お祝いをしました。古く、長い歴史の中に私たちがいて、そしてこれからも続いていくのだなと思うと、改めて法人の理念のもとしっかりと取り組んでいきたいと思いました。

# 物故者追善法要

8月1日の開園記念日に合わせ、毎年物故者追善法要を執り行っております。これまで施設で見送った利用者を御供養します。現利用者の身内や知人などもおり、懐かしむ利用者の声もありました。お経を唱える厳かな雰囲気の中、皆さんしっかりと手を合わせお参りする姿も見られました。

## 9月生活目標

行事には積極的に参加し
活力ある生活を致しましょう

## 行事予定

| | | | |
|---|---|---|---|
| 1日 | (木) | 供養の日 | |
| 1日 | (水) | 味の園遊会 | |
| 3日 | (水) | 清潔整頓デー | |
| 4日 | (木) | 園内便り発行 | |
| 5日 | (金) | 売店 | |
| 6日 | (土) | 光調髪日 | |
| 7日 | (日) | 町内敬老会 | |
| 10日 | (木) | 黒松内中学校 | 3年生職場体験 |
| 11日 | (水) | 黒松内中学校 | 避難訓練 |
| 12日 | (金) | 一斉体重測定 | |
| 13日 | (土) | 黒松内中学校 | 3年生職場体験 |
| 14日 | (日) | 売店 | |
| 17日 | (水) | 大相撲秋場所 | 初日 |
| 18日 | (木) | 園内敬老会 | 誕生会 |
| 20日 | (土) | 髪切虫調髪日 | 清潔整頓デー |
| 22日 | (木) | 利用者ポータブル検診 | |
| 24日 | (水) | 秋彼岸法要 | |
| 25日 | (木) | 代表者会議・月例連絡会 | |
| 26日 | (金) | 売店 | |
| 27日 | (土) | 大相撲秋場所 | 千秋楽 |
| 28日 | (日) | 大相撲秋場所 | 星取表彰式 |
| 29日 | (月) | | |

## 9月朝の歌

『とんぼのめがね』
とんぼのめがねは～♪
水色めがね～♪

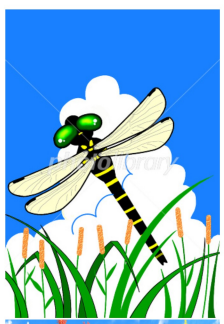

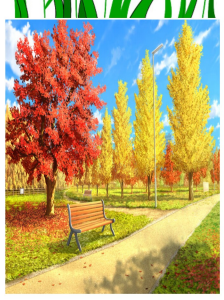

## 老人積立金

7月残高
331,695円

| | |
|---|---|
| 収入 | 0円 |
| 支出 | 13,454円 |
| 現在高 | 318,241円 |

内訳

支出

| | |
|---|---|
| 物故者追善法要供物 | 3,454円 |
| 香典 | 10,000円 |